



Enterprise Project Portfolio Management (EPPM)

ORACLE[®]

**TIBERIU VULPES
PRIMAVERA TECHNICAL MANAGER
TOTALSOFT**



ORACLE[®] | PRIMAVERA[®]

- 16 ani de prezență continuă pe piața românească și internațională; peste 400 angajați
- cifra de afaceri pe 2009 - 20 milioane Euro
- furnizor regional de software cu implementări în: România, Suedia, Austria, Germania, Polonia, Grecia, Bulgaria, Albania, Serbia, Rusia, Moldova, Cehia și Ungaria
- Partener autorizat Oracle/Primavera în România și Ungaria (în România cotă de piață de peste 85 %)
- Singurul partener Oracle autorizat pentru servicii de implementare, suport tehnic, scolarizare
- singura soluție acreditată ORDA și OSIM/OHIM pentru management de proiect
- peste 1500 clienți privați și publici
- Microsoft Certified Gold Partner
- Oracle Gold Partner
- a doua companie certificată ISO 9001:2001, OHSAS 18001:2007 , ISO 14001:2004 , ISO 27001:2005



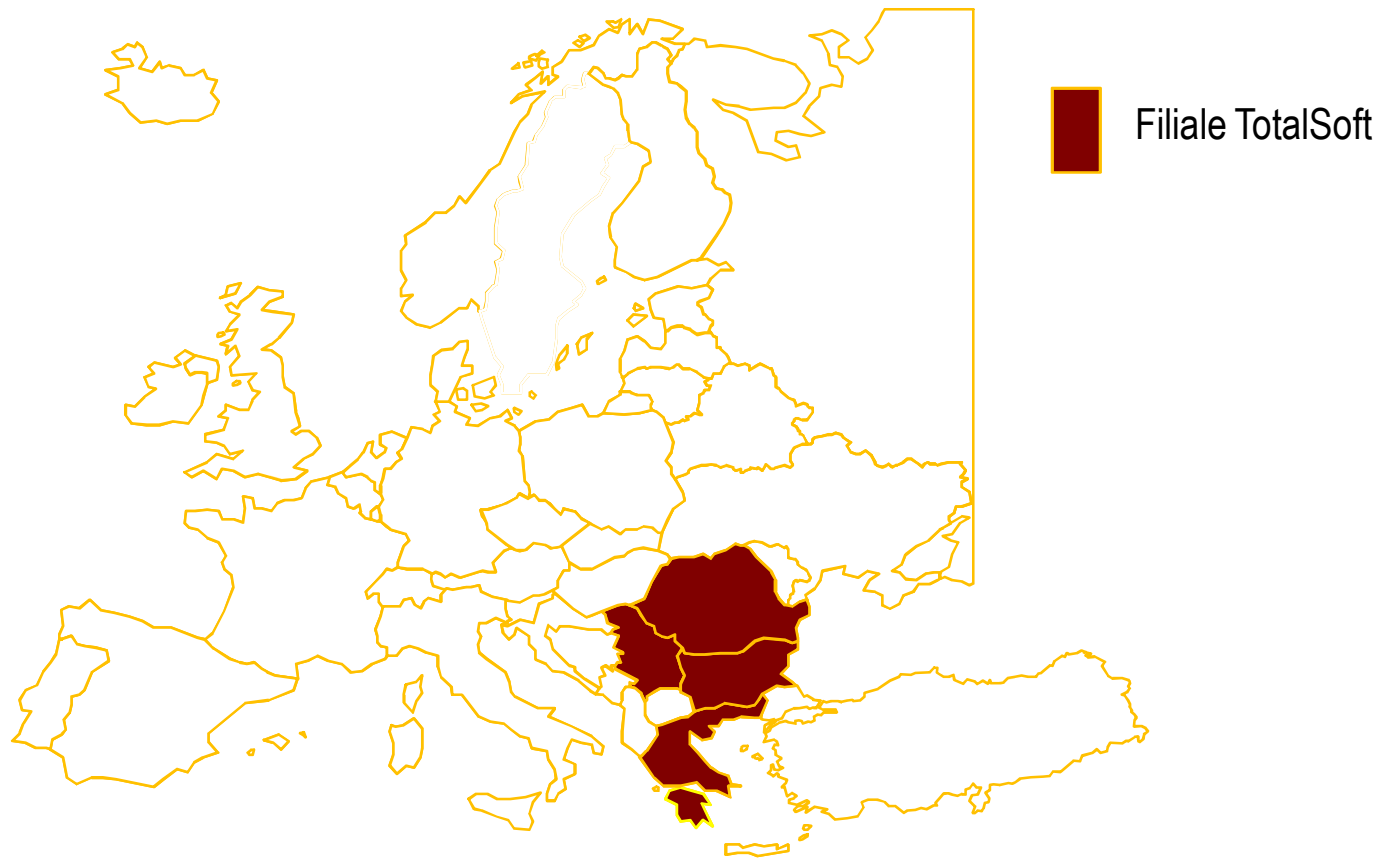

**In trim 1- 2010 am deschis primele sucursale in strainatate:
Bulgaria, Serbia, Grecia**



Urmeaza: Ungaria pana la finele 2010

- FIN MEDIA 2010 – Premiul eERP – first tier
- CCIR 2009 - locul I în Topul National al Firmelor categoria Cercetare, Dezvoltare și High Tech, secțiunea Tehnologia Informației
- CCIR 2009 - locul I în Topul Firmelor din Municipiul Bucuresti categoria Cercetare, Dezvoltare și High Tech, secțiunea Tehnologia Informației
- CCIR 2009 - locul I în Topul Firmelor din Sectorul 3 categoria Cercetare, Dezvoltare și High Tech, secțiunea Tehnologia Informației
- MICROSOFT 2009 - premiul pentru cea mai bună utilizare a tehnologiilor Microsoft în anul 2009
- ROCS 2009 - Premiul de excelență pentru 15 ani de activitate continuă și susținută în România
- FIN MEDIA 2009 – Premiul ePartnership pentru realizarea intranetului OTP Bank intr-un timp extrem de scurt si cu o maxima satisfactie a clientului.



ACREDITARE INTERNACIONALA IN CONFORMITATE CU NORMELE UE

- "Primavera este singurul sistem de management al proiectelor de investitii - inregistrat la OHIM (OSIM la nivel national – odata cu aderarea Romaniei la Uniunea Europeana in 2007)
- Primavera este singurul sistem oficial de management al proiectelor de investitii recunoscut de administratiile publice ale tuturor tarilor membre Uniunii Europene"

CERTIFICATE OF REGISTRATION

This Certificate of Registration is hereby issued for the Community trade mark identified below. The corresponding entries have been recorded in the Register of Community Trade Marks.

CERTIFI D'ENREGISTREMENT

Le présent certificat d'enregistrement communautaire a été délivré ci-dessous. Il met en évidence que s'y rapportent ont été inscrites dans le registre.

N° 002399210

PRIMAVERA

Registrarea/Enregistrarea, 03/12/2002

The Preamble/Le

OHIM - OFFICE FOR HARMONIZATION IN THE INTERNAL MARKET

OHIM - OFFICE DE L'HARMONISATION DANS LE MARCHÉ INTERIEUR

450	ENL000	DA - 42 - Προσάρτηση κωδικών προμηθειών ή υπηρεσιών, αντίστοιχός αριθμός ή σύμβολο ή εικόνα και αντίστοιχων.
210	00299210	DE - 9 - Geschäftsprozesse und Geschäftsverfahren für Computerprogramme und Computerdienste für die Projektmanagementleistungen aller Einrichtungen.
220	ENL000	DE - 10 - Geschäftsverfahren für Computerprogramme und -dienstleistungen für die Projektmanagementleistungen für die Einrichtungen.
160	ENL000	DE - 42 - Entwürfe von Geschäftsprozessen, Systemen, Verfahren und Bauelementen in Bezug auf Geschäftsverfahren.
412	ENL000	EL - 9 - Προγράμματα και λειτουργίες ηλεκτρονικών υπολογιστών για τη διαχείριση επιχειρησιακών διαδικασιών, υπηρεσιών και λειτουργιών ηλεκτρονικών υπολογιστών ή μηχανημάτων σχετιζόμενα με:
541	EN 0	EL - 16 - Έργα σχεδίασης για προγράμματα ηλεκτρονικών υπολογιστών και λειτουργιών ηλεκτρονικών υπολογιστών, συστημάτων, μεθόδων, διαδικασιών και συσκευών σχετιζόμενες με:
732	International: In 2002, the name "Primavera" was used in 1991 in	EN - 9 - Προγράμματα και υπηρεσίες που σχετίζονται με τη διαχείριση επιχειρησιακών διαδικασιών, υπηρεσιών και λειτουργιών ηλεκτρονικών υπολογιστών ή μηχανημάτων σχετιζόμενες με:
740	INTERNATIONAL: In 2002, the name "Primavera" was used in 1991 in	EN - 42 - Entwürfe von Geschäftsprozessen, Systemen, Verfahren und Bauelementen in Bezug auf Geschäftsverfahren.
210	EN 0	EL - 9 - Προγράμματα και λειτουργίες ηλεκτρονικών υπολογιστών για τη διαχείριση επιχειρησιακών διαδικασιών, υπηρεσιών και λειτουργιών ηλεκτρονικών υπολογιστών ή μηχανημάτων σχετιζόμενες με:
511	EN - 9 - Προγράμματα και υπηρεσίες που σχετίζονται με τη διαχείριση επιχειρησιακών διαδικασιών, υπηρεσιών και λειτουργιών ηλεκτρονικών υπολογιστών ή μηχανημάτων σχετιζόμενες με:	EN - 9 - Geschäftsprozesse und Verfahren für projektmanagement, sowie auch für computerprogramme und software für projektmanagement, elektronische oder mechanische kontrolle von maschinen.
	EN - 16 - Entwürfe von geschäftsprozessen, systemen, verfahrenen und bauelementen in bezug auf geschäftsverfahren.	EN - 16 - Entwürfe von geschäftsprozessen, systemen, verfahrenen und bauelementen in bezug auf geschäftsverfahren.
	DA - 9 - Computerprogrammer og software til projektmanagement og -servicefunktioner til projekter.	
	DA - 16 - Bytje vedrørende til computerprogrammer og -servicefunktioner til projekter.	



DE CE PRIMAVERA

Primavera este liderul mondial in solutii de Project si Portfolio Management lucru atestat si de **Gartner Institute**.

Gartner: Market Share: Project and Portfolio Management Software Worldwide, 2008 published May 20, 2009

Vendor	2006	2007	2008	Share 2006	Share 2007	Share 2008	Growth
Primavera Systems	101.1	153.5	184.9	11.25%	13.70%	15.4%	20.4%
Microsoft	130.2	162.5	179.1	14.49%	14.50%	14.9%	10.2%
Other Vendors	81.8	95.2	104.7	9.11%	8.49%	8.7%	10.0%
CA	64.4	98.3	96.6	7.16%	8.77%	8.0%	-1.6%
Oracle	51.6	79.7	90.8	5.75%	7.11%	7.5%	14.0%
Agresso	65.0	68.2	75.7	7.24%	6.09%	6.3%	11.0%
Planview	57.5	71.0	72.4	6.40%	6.33%	6.0%	2.0%
HP	37.1	49.3	47.0	4.13%	4.40%	3.9%	-4.6%
Deltek	28.5	35.2	35.7	3.17%	3.14%	3.0%	1.6%
SAP	23.3	33.3	32.5	2.59%	2.97%	2.7%	-2.4%
IBM	34.3	35.9	29.6	3.82%	3.20%	2.5%	-17.6%
Sciforma	21.7	25.6	29.2	2.42%	2.29%	2.4%	13.7%
Versata	12.2	28.6	28.9	1.36%	2.55%	2.4%	1.0%
Planisware	19.6	25.1	28.3	2.18%	2.24%	2.3%	12.8%
Maconomy	16.8	22.6	27.3	1.87%	2.02%	2.3%	20.6%
Compuware	20.9	28.2	25.7	2.32%	2.51%	2.1%	-8.9%



PANA IN 2010, EXPERIENTA TOTALSOFT A FOST ATESTATA DE...

- 600 de companii si institutii publice din Romania care lucreaza cu solutia Primavera
- 5000 de specialisti in management de proiect, scolarizati si atestati international
- 8 din primele 10 companii de constructii si montaj din romania care deruleaza proiecte la standarde mondiale
- 12 Primarii si 7 Consilii Judetene care deruleaza proiecte finantate din Fonduri Europene cu Primavera si sub consultanta TotalSoft
- Hidroelectrica devine cel mai mare utilizator de Primavera prin achizitia a 74 de licente
- Metodologie de management de proiect la 30 companii antreprenoriale
- Implementare solutie completa de management al portofoliilor de proiecte, pornind de la ofertare pana la urmarire si control executie cu solutia TotalSoft – CharismaPortofolio Management si Primavera la mai multe companii importante din domeniul constructiilor (Bog'Art, ICCO Construct, Fergus Imobiliare, Loial Construct, etc)
- Trecerea la noua tehnologie de ofertare si contractare inteligenta (cu analize indicatori de ofertare, analize si optimizare automata oferte, etc) prin upgrade-ul produselor DevPlan / ProPlan cu Charisma Portfolio Management

VALOARE, VIZIBILITATE, AGILITATE SI RASPUNDERE:

Alinierea Strategiei, Executiei, Performantelor

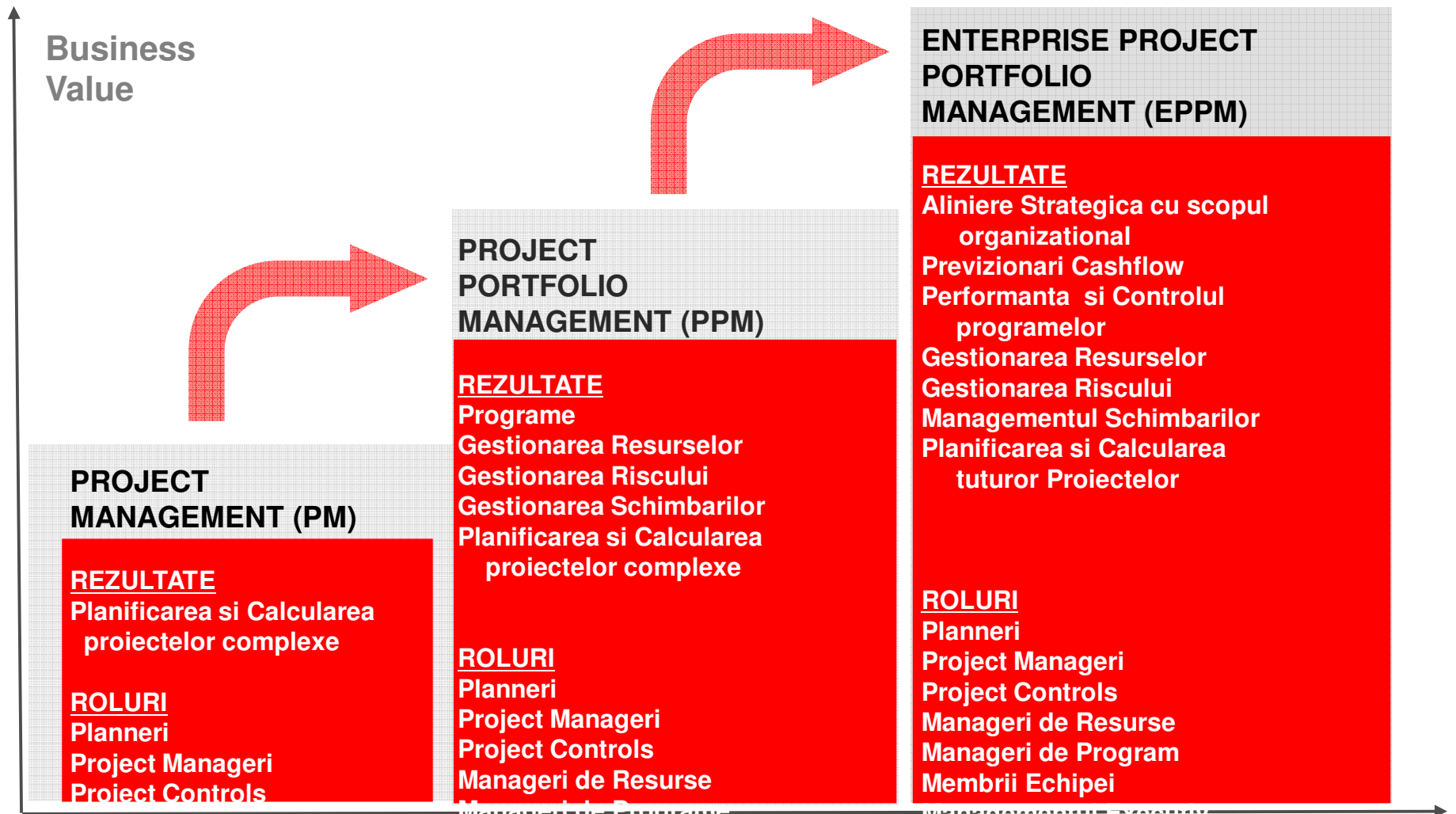

Strategia

PROIECTUL ESTE INIMA FIECAREI ORGANIZATII

Oracle's Enterprise Project Portfolio Management

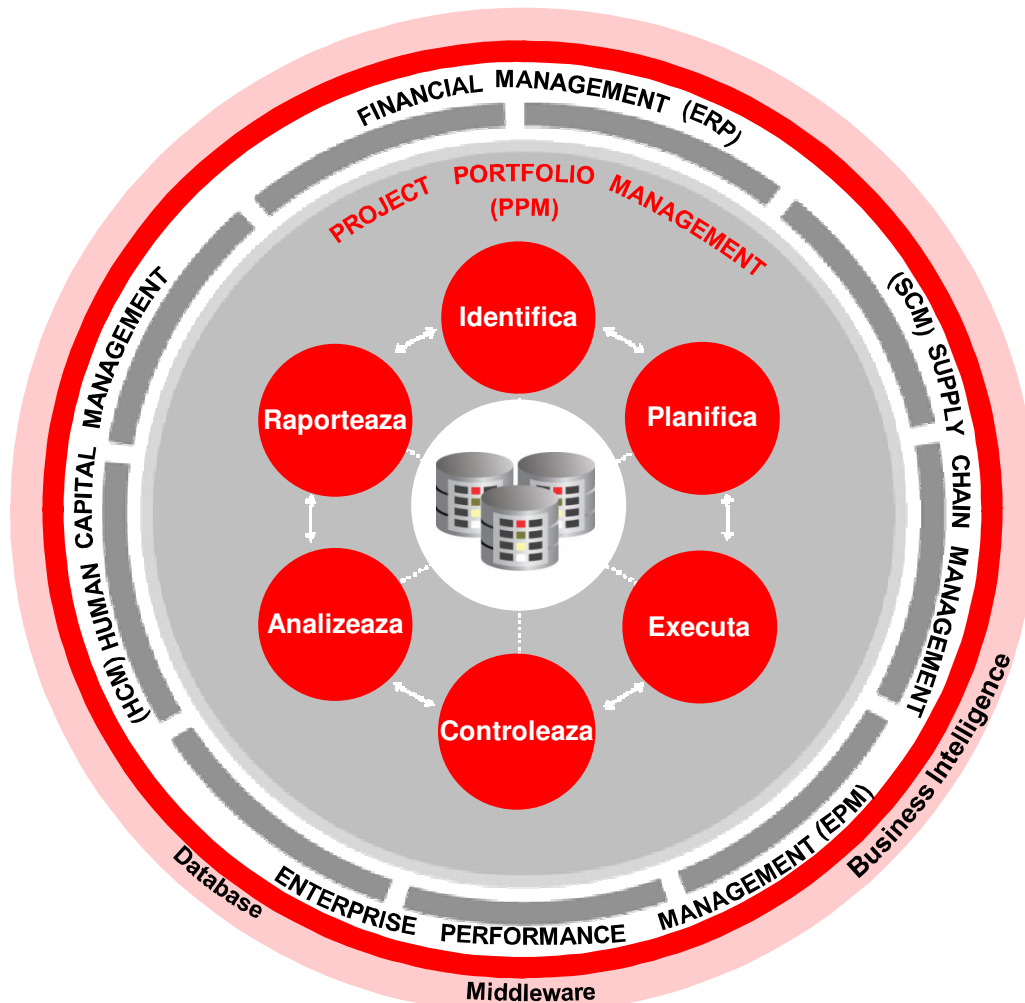

- Integrarea proceselor de afaceri si datelor cu sistemele cheie ale organizatiei
- Managementul ciclului de viață al programului de la idee la execuție
- Controlul costurilor proiectelor
- Previzionarea cash-flow-ului
- Evaluarea riscurilor și dezvoltarea planurilor de contingenta
- Alinierea forței de muncă la obiectivele organizatiei și sprijinirea inițiativelor de proiect
- Colaborarea cu echipa întregului proiect, inclusiv operațiunile de back office, resurse interne, contractori, si directorul executiv

MISIUNEA - APLICABILITATEA IN INDUSTRIILE CHEIE

Proiectare & Constructii	Sectorul Public	Industria, Petrol si Gaze	Industria Aerospatiale & Aparare
			
<ul style="list-style-type: none"> • Imbunatatirea coordonarii si colaborarii • Limitarea consumului • Evitarea si protejarea impotriva creantelor 	<ul style="list-style-type: none"> • Gestionarea proiectelor mari cu multipli furnizori si subcontractori • Imbunatatirea responsabilizarii si pentru cerintele de reglementare 	<ul style="list-style-type: none"> • Gestionarea duratelor scurte, a intreruperilor de mare intensitate si a inchiderilor • Cresterea Productivitatii si a vitezei de predare a proiectului 	<ul style="list-style-type: none"> • Aduce produse in functie de cerintele pietei • Colaborarea de-a lungul lantului de aprovizionare global



Primavera in lume- peste 70000 de companii din 80 de tari utilizeaza solutia in proiecte de peste 6 trilioane dolari

Engineering & Construction



KBR

PARSONS

FLUOR

JE JACOBS

HILL

Hill International

CH2MHILL

Bovis
Lend Lease

BECHTEL

Public Sector



 **Transportation Security Administration**



Utilities, Oil & Gas



ExxonMobil

bp



Duke Energy

Ameren

SOUTHERN COMPANY
Energy to Serve Your World™



Manufacturing

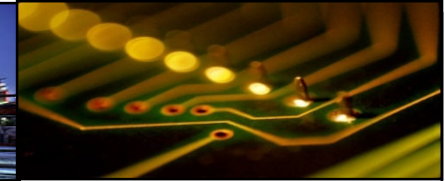

SIEMENS

BAE SYSTEMS

CATERPILLAR

Honeywell

ALSTOM

BOMBARDIER

NORTHROP GRUMMAN

Primavera in Romania- 600 de implementari

COMPANII NATIONALE

HIDROELECTRICA, TRANSELECTRICA, SNN NUCLEARELECTRICA, ROMGAZ, TRANSGAZ, ENERGO NUCLEAR, MAPN, STS, ROMTELECOM, RA APA CANAL ORADEA, APA VITAL IASI, ANRSC.....

ADMINISTRATIE SI INSTITUTII PUBLICE. REGII AUTONOME

- **7 CONSILII JUDETENE** (CJ Timis, CJ Sibiu, CJ Gorj...)
- **10 PRIMARII** (Primaria Municipiului Bucuresti, Primaria Oradea, Primaria Craiova...)

COMPANII DE CONSTRUCTII

- BECHTEL ROMANIA
- BOG'ART
- ICCO
- DAFORA
- AEDIFICIA
- EUROCONSTRUCT
- ROTARY CONSTRUCTII
- SFS CONSTRUCT
- IMPACT
- TRANSILVANIA CONSTRUCT
- LENA
- PETROSERV
- ELECTRICA SERV
- HIDROCONSTRUCTIA
- ENERGMONTAJ

SANTIERE NAVALE

- SANTIERUL NAVAL CONSTANTA
- SANTIERUL NAVAL ORSOVA
- DAMEN SHIPYARD GALATI
- AKER BRAILA/ TULCEA
- SEVERNAV

COMPANII DE PRODUCTIE

- HONEYWELL
- DACIA RENAULT
- GENERAL TURBO
- MITTAL STEEL GALATI
- TURBO-MECANICA
- UTI GROUP
- UCM RESITA
- TIAB
- TMUCB
- IMSAT
- GRUP SERVICII PETROLIERE

COMPANII DE ENGINEERING

- LUDAN ENGINEERING
- WASHINGTON GROUP
- ISPE
- INSPET
- ROMELECTRO
- ROMPROIECT
- TECHNO ENGINEERING
- REG SA
- SEARCH CORPORATION
- ICEMENERG
- ICEPRONAV

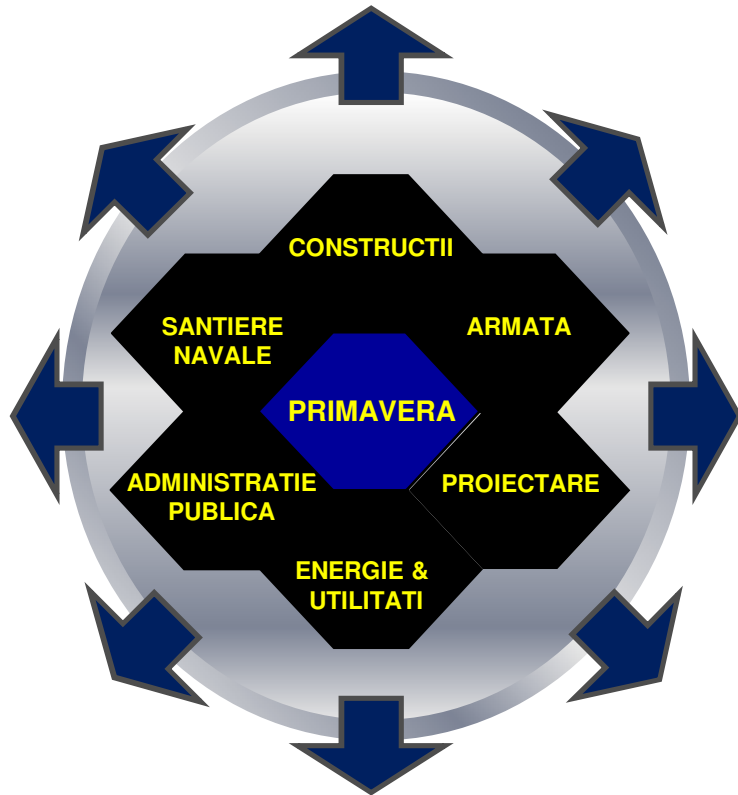

Efectul Primavera – ENERGIE

1994

...CNE Cernavoda, Grupul 1, implementeaza Primavera sub asistenta tehnica a TotalSoft

2003

CNE Cernavoda devine cel mai mare utilizator Primavera din Romania odata cu repornirea constructiei Grupului 2.

2010

Construirea Grupurilor 3 si 4 de la Cernavoda, va fi planificata cu Primavera, prin achizitia solutiei de catre EnergoNuclear

**Dupa succesul de la CNE Cernavoda,
Termoelectrica a hotarat sa foloseasca
Primavera pentru proiectele de
re tehnologizare a grupurilor termoenergetice**

**Au urmat firesc
Electrica, Transelectrica, Transgaz, Romgaz
Hidroelectrica, Nuclearelectrica.**

- Anul 2004, este anul in care OMV achizitioneaza Petrom si TotalSoft semneaza cu acesta un contract de vanzare a 46 de licente Primavera si consultanta in 26 de locatii.
- Prin aceasta achizitie, Petrom devine cel mai mare utilizator al solutiei Primavera.

Rompetrol
Lukoil
Steaua Romana
Rafo Onesti

Anul 2010 este anul in care Hidroelectrica ajunge cel mai mare utilizator de Primavera, prin achizitia a 72 de licente si serviciile de consultanta si implementare oferite de TotalSoft



Efectul Primavera – Rafinare

TOATE REVIZIILE SI MODERNIZARILE RAFINARIILOR DIN ROMANIA S-AU FACUT CU CONSULTANTA OFERITA DE TOTALSOFT

PETROMIDIA (2001/ 2005)



PETROTEL – LUKOIL (2003/ 2010)



ARPECHIM (2006)

PETROBRAZI (2007)



RAFO ONESTI (2008)

STEAUA ROMANA CAMPINA (2008)



ORACLE | PRIMAVERA



Efectul Primavera – Santiere navale

TOATE SANTIERELE NAVALE DIN ROMANIA FOLOSESC PRIMAVERA CA INSTRUMENT DE MANAGEMENT DE PROIECT

SANTIERUL NAVAL CONSTANTA
SANTIERUL NAVAL ORSOVA
DAMEN SHIPYARD GALATI
SEVERNAV
AKER BRAILA
AKER TULCEA



SANTIERUL NAVAL CONSTANTA S.A.
CONSTANTA SHIPYARD





Efectul Primavera – Administratii Publice si Institutii

**PRIN METODOLOGIA DE MANAGEMENT DE PROIECT FURNIZATA DE TOTALSOFT, 12
PRIMARII SI 7 CONSILII JUDETENE DERULEAZA PROIECTE PUBLICE, DIN FONDURI
EUROPENE IN VALOARE DE PESTE 500.000 milioane EURO.**

COMPANII NATIONALE

HIDROELECTRICA, TRANSELECTRICA, SNN NUCLEARELECTRICA, ROMGAZ,
TRANSGAZ, ENERCONUCLEAR, MAPN, STS, ROMTELECOM, RA APA CANAL ORADEA,
APA VITAL IASI, ANRSC.....

ADMINISTRATIE SI INSTITUTII PUBLICE. REGII AUTONOME

7 CONSILII JUDETENE (CJ Timis, CJ Sibiu, CJ Gorj...)

12 PRIMARII (Primaria Municipiului Bucuresti, Primaria Oradea, Primaria Craiova...)

Efectul Primavera – CONSTRUCTII, PROIECTARE SI MONTAJ

**8 DIN 10 COMPANII DE CONSTRUCTII FOLOSESC SOLUTIA TOTALSOFT PENTRU
GESTIONAREA PROIECTELOR**

- BECHTEL ROMANIA
- BOG'ART
- ICCO
- DAFORA
- AEDIFICIA
- EUROCONSTRUCT
- ROTARY CONSTRUCTII
- SFS CONSTRUCT
- IMPACT
- TRANSILVANIA CONSTRUCT
- LENA
- PETROSERV
- ELECTRICA SERV
- HIDROCONSTRUCTIA
- ENERGMONTAJ
- WASHINGTON





Efectul Primavera – IT, TELECOMUNICATII SI SECURITATE

PLANIFICAREA SI URMARIREA PROIECTELOR DIN DOMENIILE IT, TELECOMUNICATII SI SECURITY SE FACE CU SOLUTIA TOTALSOFT

UTI GROUP
MIRA TELECOM
HELINICK
ROMTELECOM
SIEMENS
ERICSSON
COSMOTE





Beneficii in urma implementarii Solutiei de Management de Proiect oferite de TotalSoft

- Elaborarea unei metodologii de lucru cu contractorii
- Raportare unitara atat la nivel de sucursala, cat si la nivel de head-quarter
- Uniformizarea modului de urmărire și gestionare a proiectelor și
posibilitatea ca toți participantii unui proiect, indiferent de locatie sau țară,
să poată obține aceleași rapoarte / rezultate, în baza datelor proiectului
- Cunoasterea din timp a abaterilor de cost, timp si calitate ce impacteaza
finalizarea proiectului, putind declansa masuri de redresare a proiectelor
- Control total in toate fazele proiect
- Incadrarea in costurile contractate si sincronizarea cash in-flow cu cash out-
flow
- Reduceri de durată între 22-27% și economii de 15% din costul total al
proiectului

...si ce rezulta

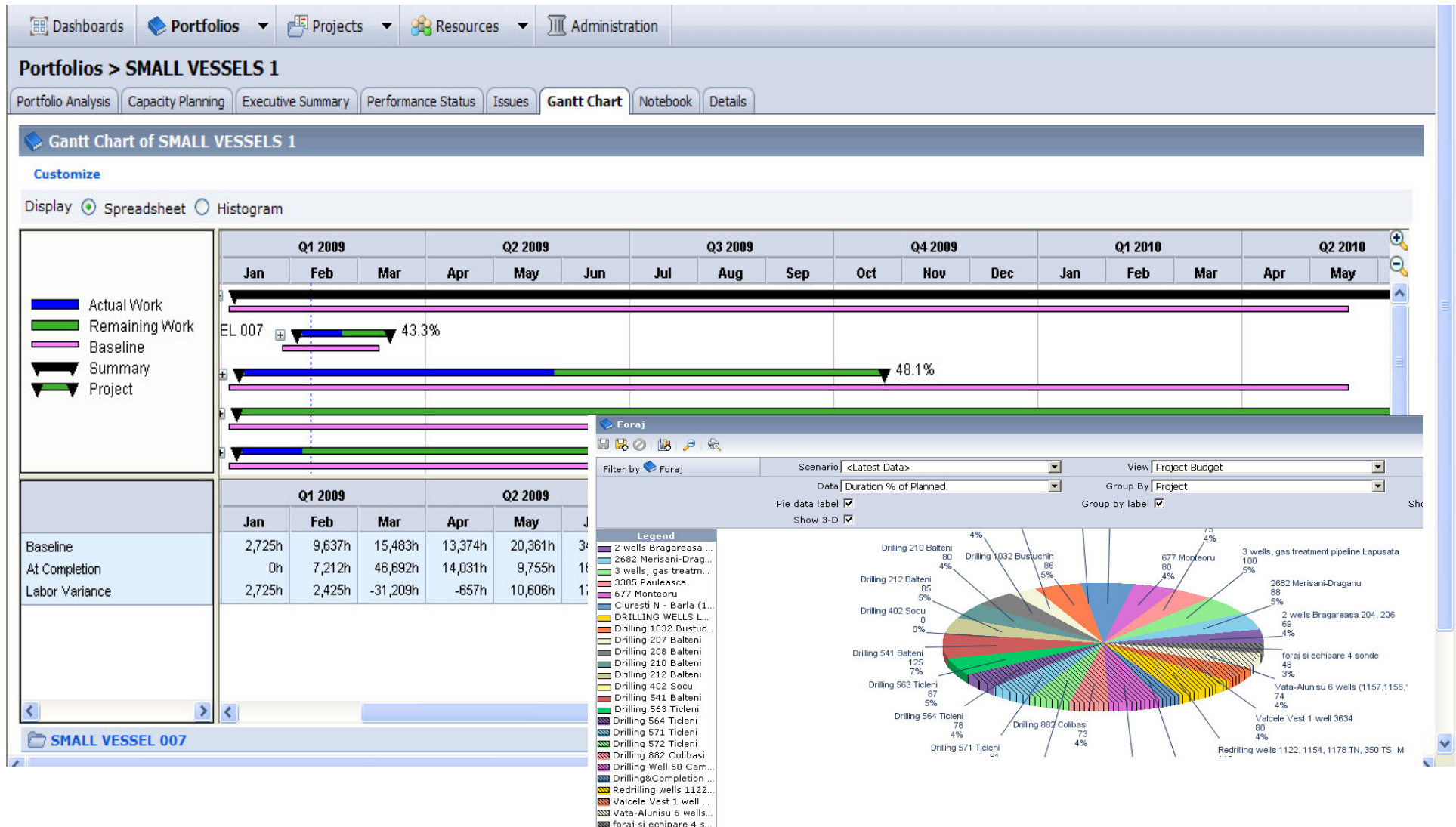



Controlul costurilor pe portofolii de proiecte

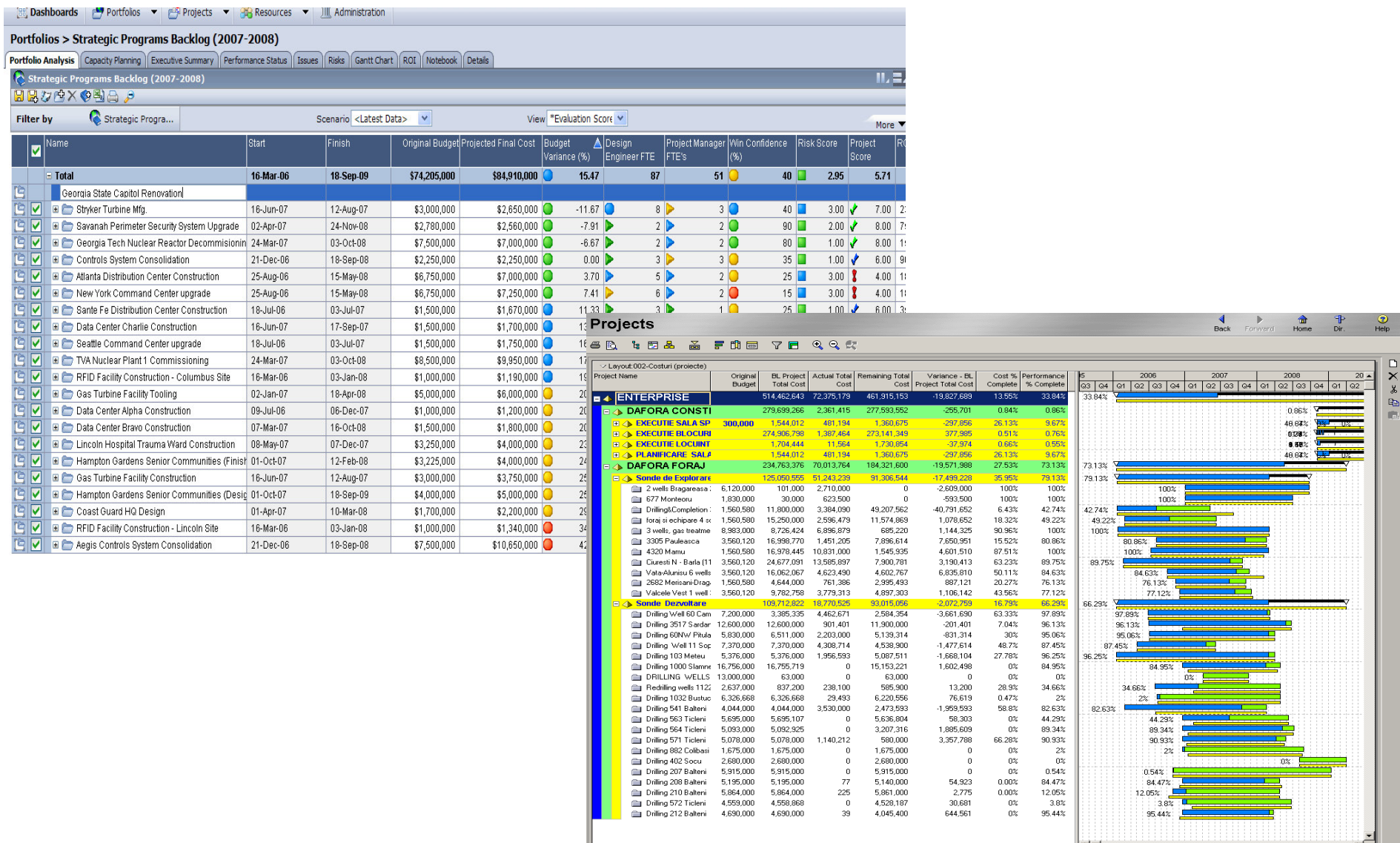



Tablouri de bord configurabile si analiza strategica

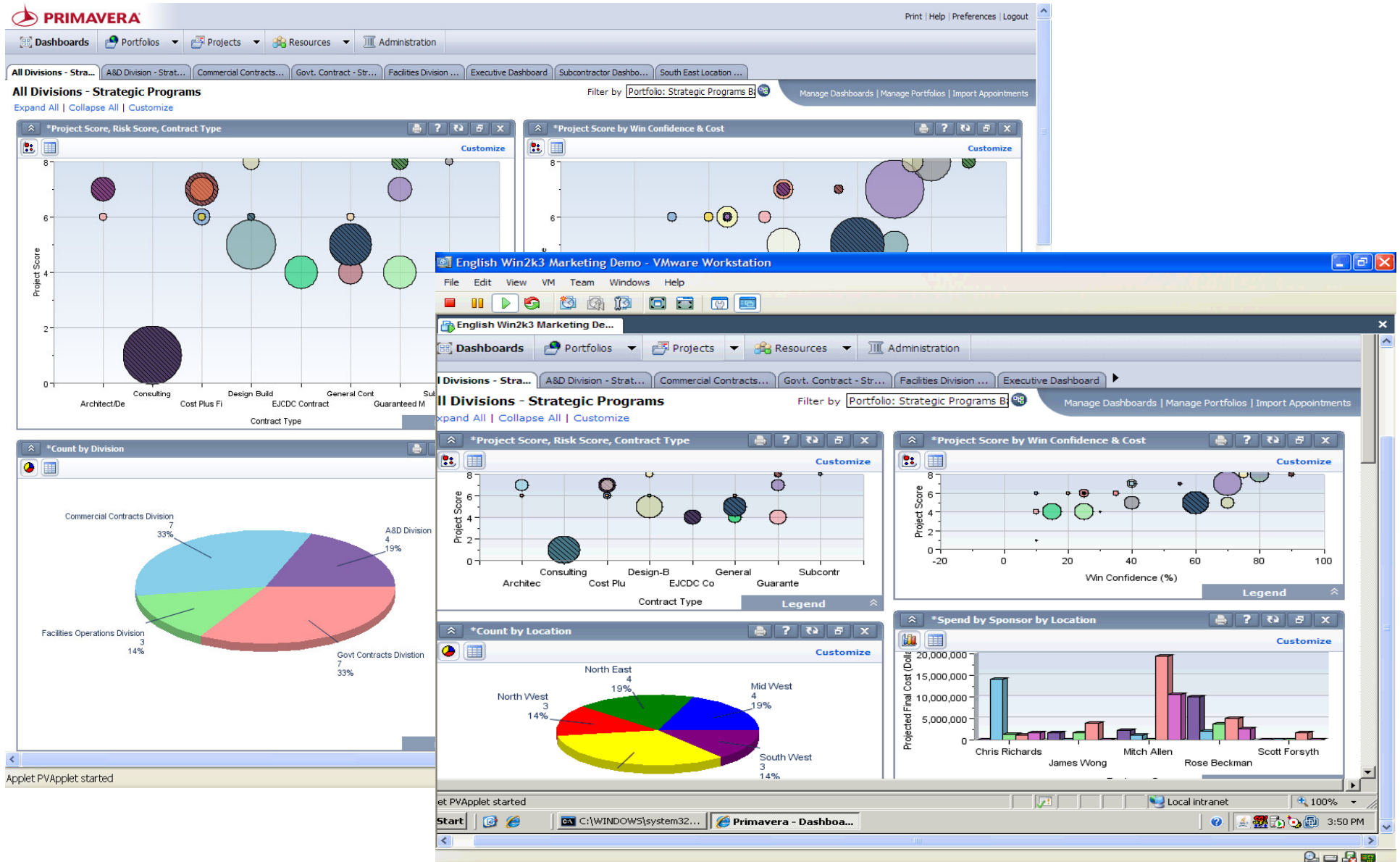

ORACLE Primavera P6 Print | Help | Preferences | Logout

Dashboards | Portfolios | **Projects** | Resources | Administration

Activities | Workspace | Team Usage | Details | Tools | Issues | Risks | Documents | Invited Users | Issue Forms

Workspace of Drilling 541 Balteni Select Project: Drilling 541 Balteni

Expand All | Collapse All | Customize

Site project



ECHIPAMENTE

Disponem de un numar de 16 instalatii, de la o instalatie mobila compacta pentru reparatii sonde si pana la instalatii de foraj cu puteri de 3,000 CP capabile sa execute sonde cu adancimi de pana la 6,000 m.

Tip instalatie	Adancime maxima		Sarcina la carlig		Troliu foraj Tip / HP	Putere
	m	feets	mT	lbs		
F100-DH	2,300	7,550	100	220,500	TF15-800HP Diesel	2xMB836-400
F100-DH	2,300	7,550	100	220,500	TF15-800HP Diesel	3xMB836-400H
F100-DH CAT	2,300	7,550	100	220,500	TF15-850HP Diesel	2xCAT3406-44
F125-DEC	2,800	9,200	125	278,000	TF20-1360HP Diesel Electric	2xGenerator CAT1750HD-14
F125-2DH	2,800	9,200	125	278,000	TF20-1360HP Diesel	2xMB820-890H
F200-2DH-7 DEC	4,000	13,200	200	440,000	TF25-1600HP Diesel Electric	2xGenerator CAT1750HD-1400KW
F200-EC	4,000	13,200	200	440,000	TF25-1600HP Electric	2xMCF850kW
MR 8000	4,000	13,200	200	440,000	Drillmec Diesel	2xCAT C15-54

Milestone Status

Milestone Name	Responsible Resource	Due	Completed	Send mail
Finish equipments		01-Feb-08		
Being in Production		04-Feb-08		
Finishing Demobilization works		16-Feb-08		
Finish Project Well No 541 Balteni		18-Feb-08		
Finishing reception		18-Feb-08		

Page: 1 of 1

Earned Value Performance

Legend: ✘ Critical ⚠ Warning ✔ Acceptable ★ Exceptional

	To Date		Forecast at Completion	
	Schedule	Cost	Schedule	Cost
Drilling 541 Balteni	✘ 611,911 over	⚠ 188,470 over	✘ 625,928 over	⚠ 228,090 over
Project management	on budget	on budget		
Bidding preparation and Procurement documentation	✔ on budget	★ 3,000 under	✔ on budget	★ 3,000 under
Execution Permit & Engineering	✔ on budget	✘ 14,095 over	✔ on budget	✘ 14,095 over
Mobilization Surface works	✘ 168,182 over	★ 302,483 under	✘ 168,182 over	★ 351,786 under
Drilling works	✘ 446,004 over	✘ 571,218 over	✘ 460,246 over	✘ 718,724 over
Demobilization works	✔ 2,275 under	★ 91,361 under	✔ 2,392 under	★ 95,090 under
Hand over project	No Progress	No Progress	No Progress	No Progress

Page: 1 of 1

Project Statistics

Customize

Display List Group

Name	Project Owner	Start	Finish
Drilling 541 Balteni		01-Mar-06	18-Feb-08
Project management		01-Mar-06	18-Feb-08
Bidding preparation and Procurement documentation		17-Apr-06	20-Dec-06
Execution Permit & Engineering		01-Mar-06	21-Nov-06
Mobilization Surface works		06-Nov-06	14-Feb-08
Drilling works		29-Jan-07	07-Feb-08
Demobilization works		02-Apr-07	16-Feb-08
Hand over project		18-Feb-08	18-Feb-08

Page: 1 of 1

Project Calendar

NOVEMBER 2009

Sun	Mon	Tue	Wed	Thu	Fri	Sat
25	26	27	28	29	30	31

Project Health

✘ The project is 82.6% complete, according to budget-based Performance Percent Complete calculation. It is 188,470 (5.6%) over budget, and 59 (15.1%) behind schedule.



ORACLE | PRIMAVERA®

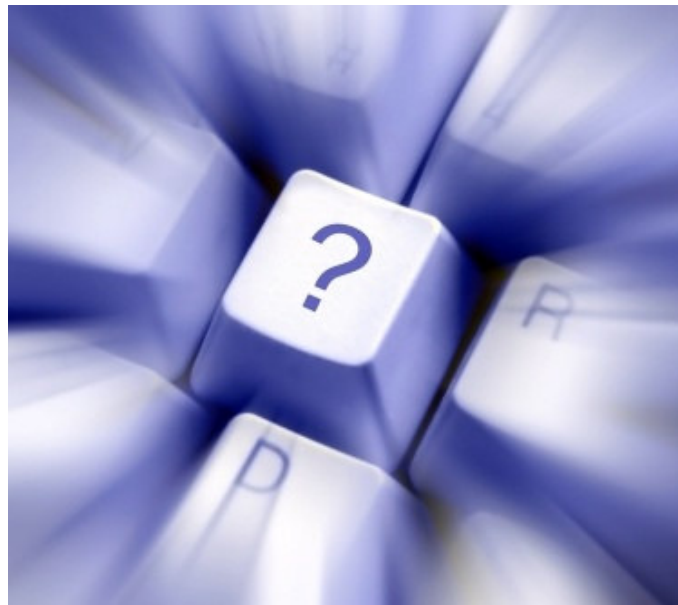

ORACLE | PRIMAVERA